Территориальный орган
Федеральной службы государственной статистики
по Самарской области

Оперативные демографические показатели Самарской области

январь-июнь 2023 года

ФЕДЕРАЛЬНАЯ СЛУЖБА
ГОСУДАРСТВЕННОЙ СТАТИСТИКИ

Оперативные демографические показатели

Самарастат

январь-июнь 2023 года

01 Показатели естественного прироста населения

02 Показатели рождаемости

03 Число родившихся детей по порядку их рождения у матери

04 Показатели смертности

05 Показатели младенческой смертности

06 Показатели брачности

07 Показатели разводимости

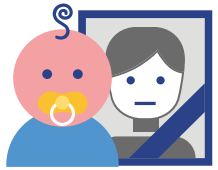

ЕСТЕСТВЕННОЕ ДВИЖЕНИЕ НАСЕЛЕНИЯ

В ИЮНЕ 2023 ГОДА

ЯНВАРЬ-ИЮНЬ 2023

Естественный прирост, убыль (-) населения

- 9 598 человек

Коэффициент естественного прироста, убыли (-)

- 6,1 ‰ в расчете на 1000 человек населения

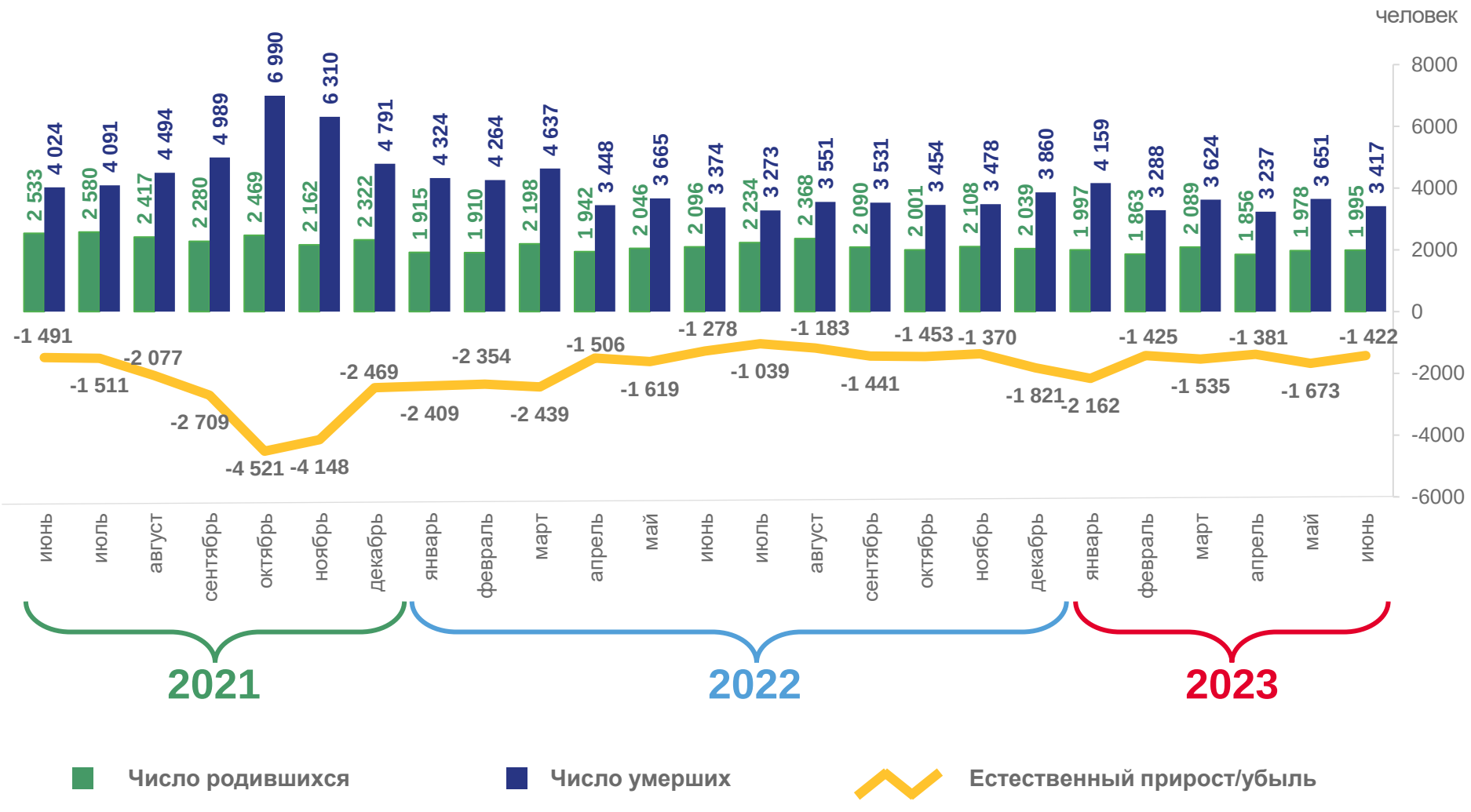

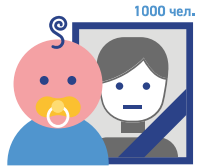

КОЭФФИЦИЕНТ ЕСТЕСТВЕННОГО ПРИРОСТА, УБЫЛИ (-) НАСЕЛЕНИЯ

ЯНВАРЬ-ИЮНЬ 2023 ГОДА, НА 1000 ЧЕЛОВЕК НАСЕЛЕНИЯ

Городские округа с наименьшими и наибольшими значениями

3 городских округа
5 муниципальных районов

имеют значение показателя **выше**, чем по Самарской области

7 городских округов
22 муниципальных района

имеют значение показателя **ниже**, чем по Самарской области

Муниципальные районы с наименьшими и наибольшими значениями

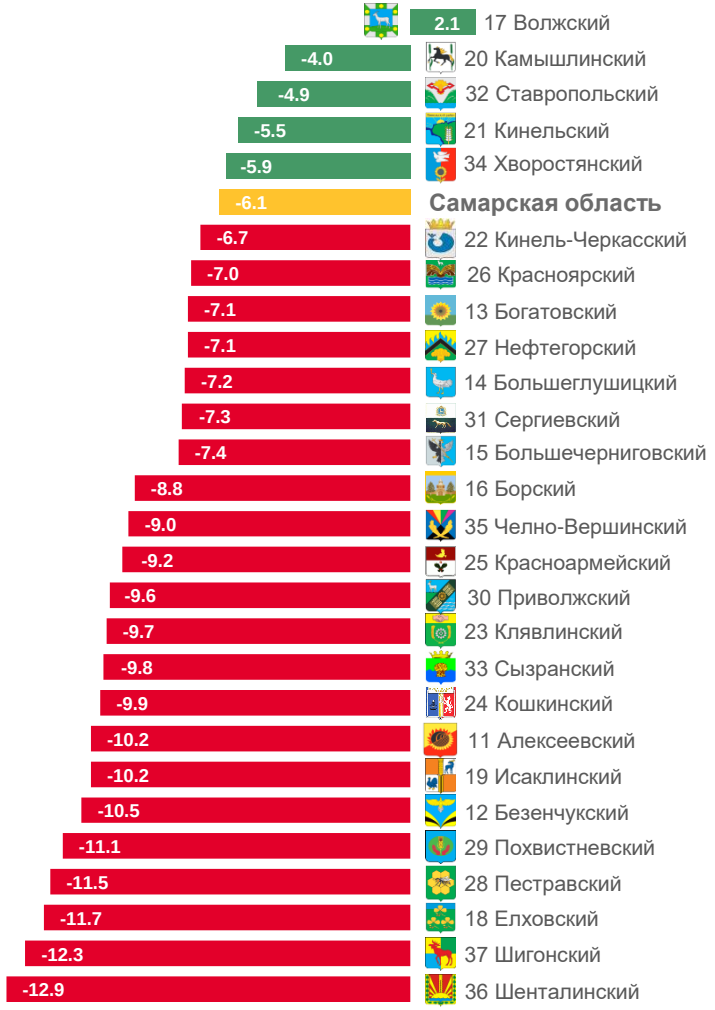

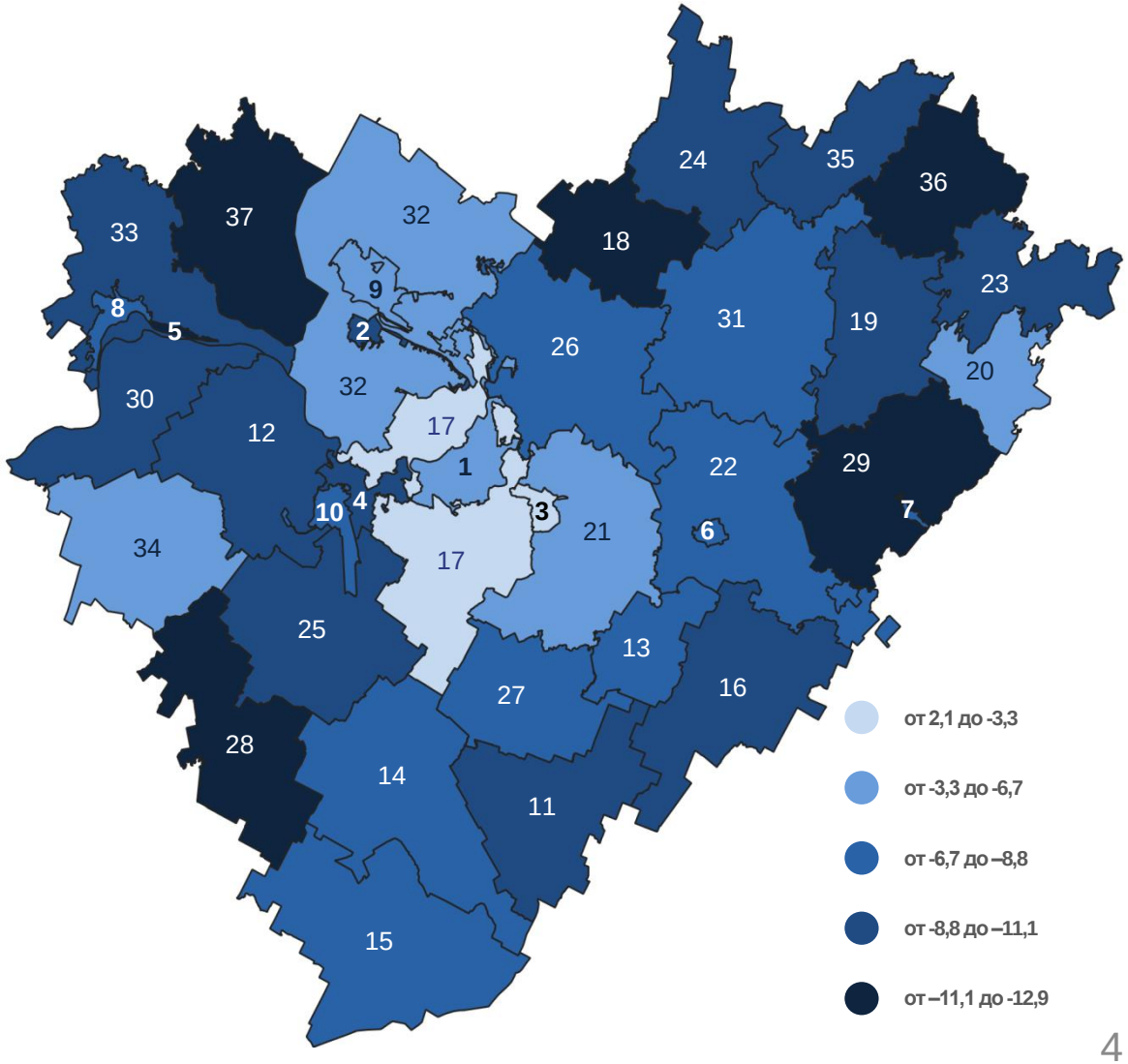

ЧИСЛО ЗАРЕГИСТРИРОВАННЫХ РОДИВШИХСЯ

В ИЮНЕ 2023 ГОДА

ЯНВАРЬ-ИЮНЬ 2023

Число зарегистрированных родившихся

11 778 человек

Коэффициент рождаемости

7,6 ‰ в расчете на 1000 человек населения

Изменение к январю-июню 2022 года

97,3 %

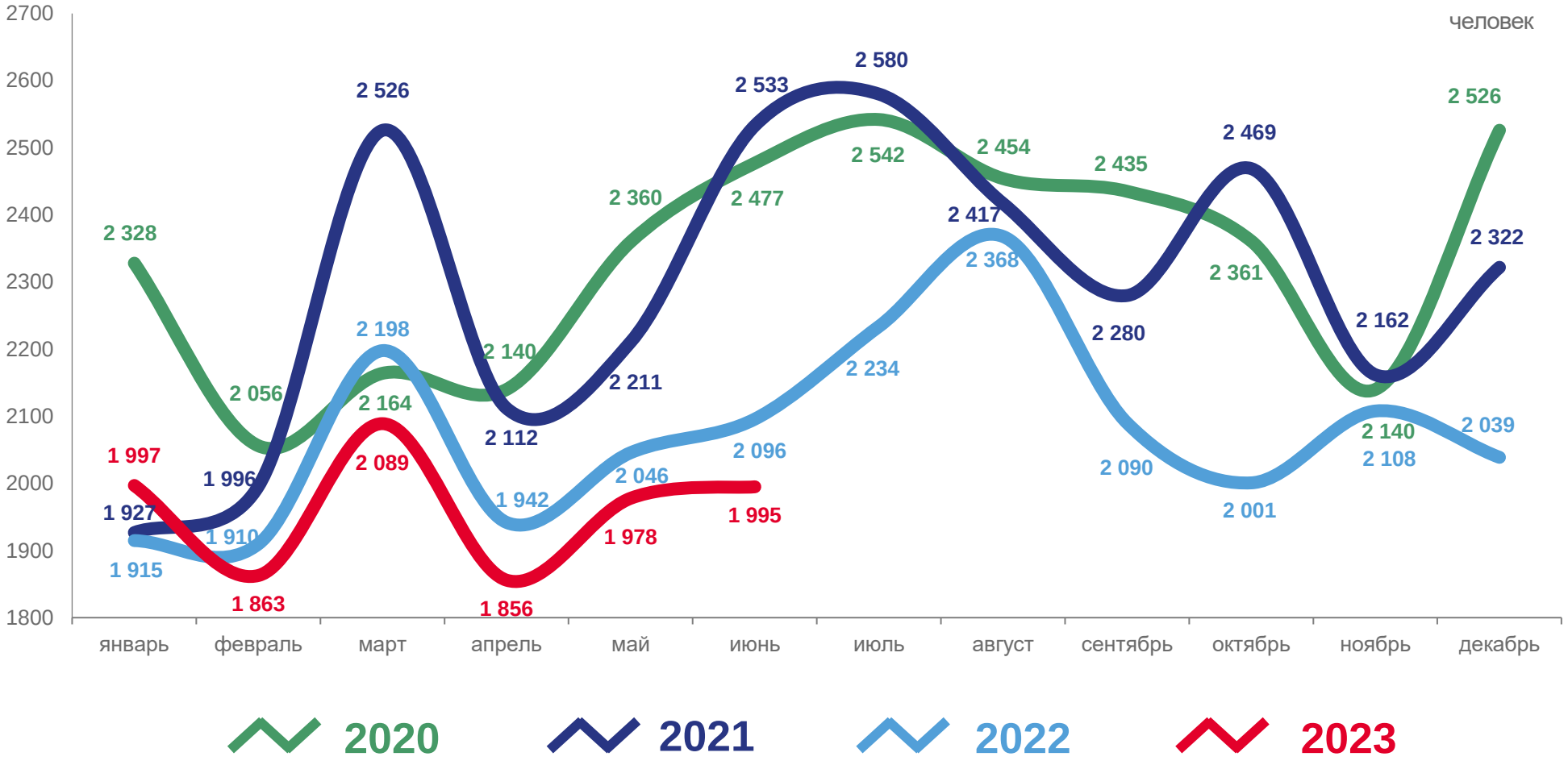

КОЭФФИЦИЕНТ РОЖДАЕМОСТИ НАСЕЛЕНИЯ

ЯНВАРЬ-ИЮНЬ 2023 ГОДА, НА 1000 ЧЕЛОВЕК НАСЕЛЕНИЯ

Городские округа с наименьшими и наибольшими значениями

4 городских округа
13 муниципальных районов

имеют значение показателя **равно и больше**, чем по Самарской области

6 городских округов
14 муниципальных районов

имеют значение показателя **меньше**, чем по Самарской области

Муниципальные районы с наименьшими и наибольшими значениями

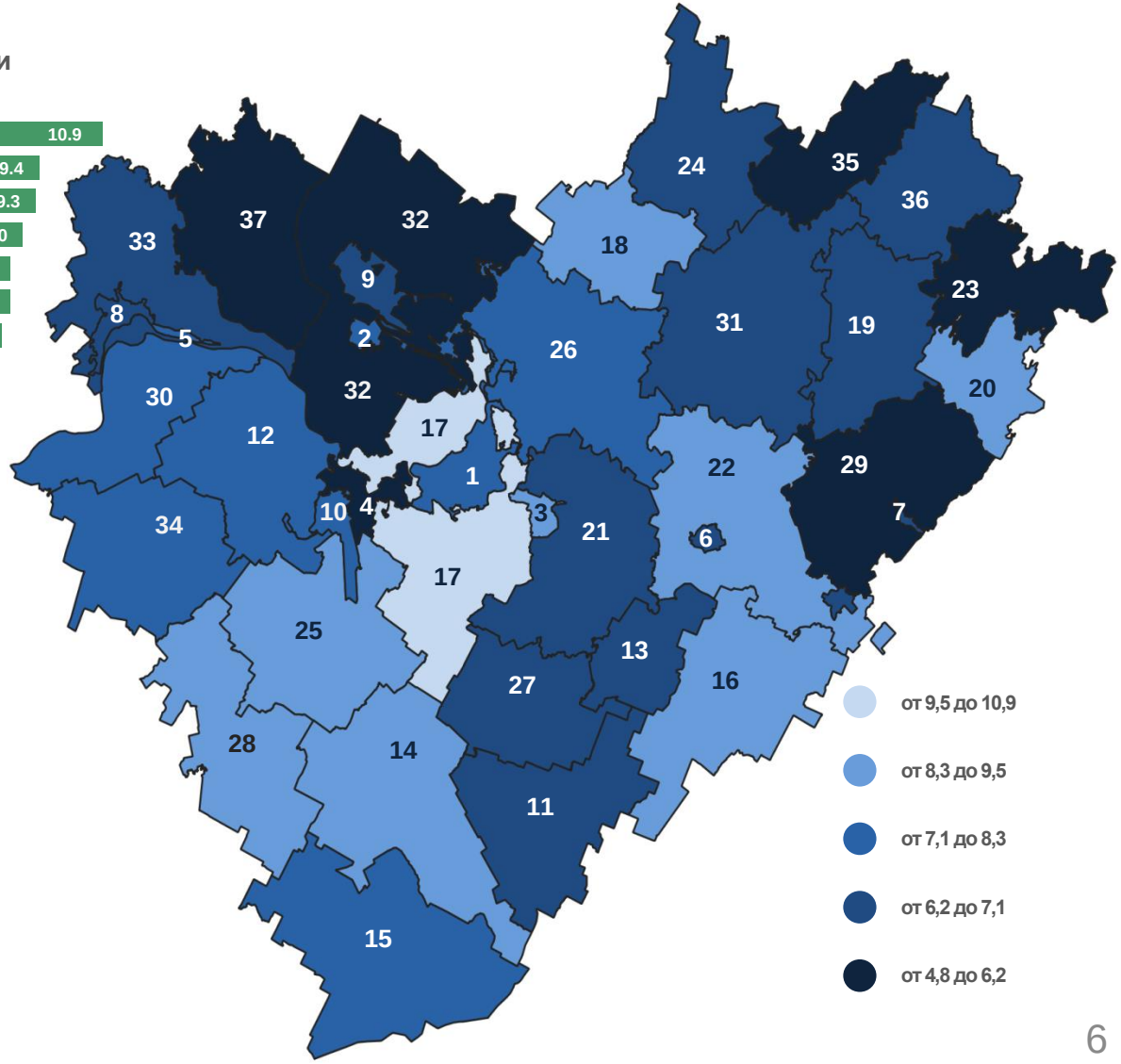

ЧИСЛО РОДИВШИХСЯ ДЕТЕЙ ПО ПОРЯДКУ ИХ РОЖДЕНИЯ У МАТЕРИ

В ЯНВАРЕ-ИЮНЕ 2023 ГОДА

ЯНВАРЬ - ИЮНЬ 2023

Число зарегистрированных родившихся

11 778 человек

Изменение к январю - июню 2022 года

97,3 %

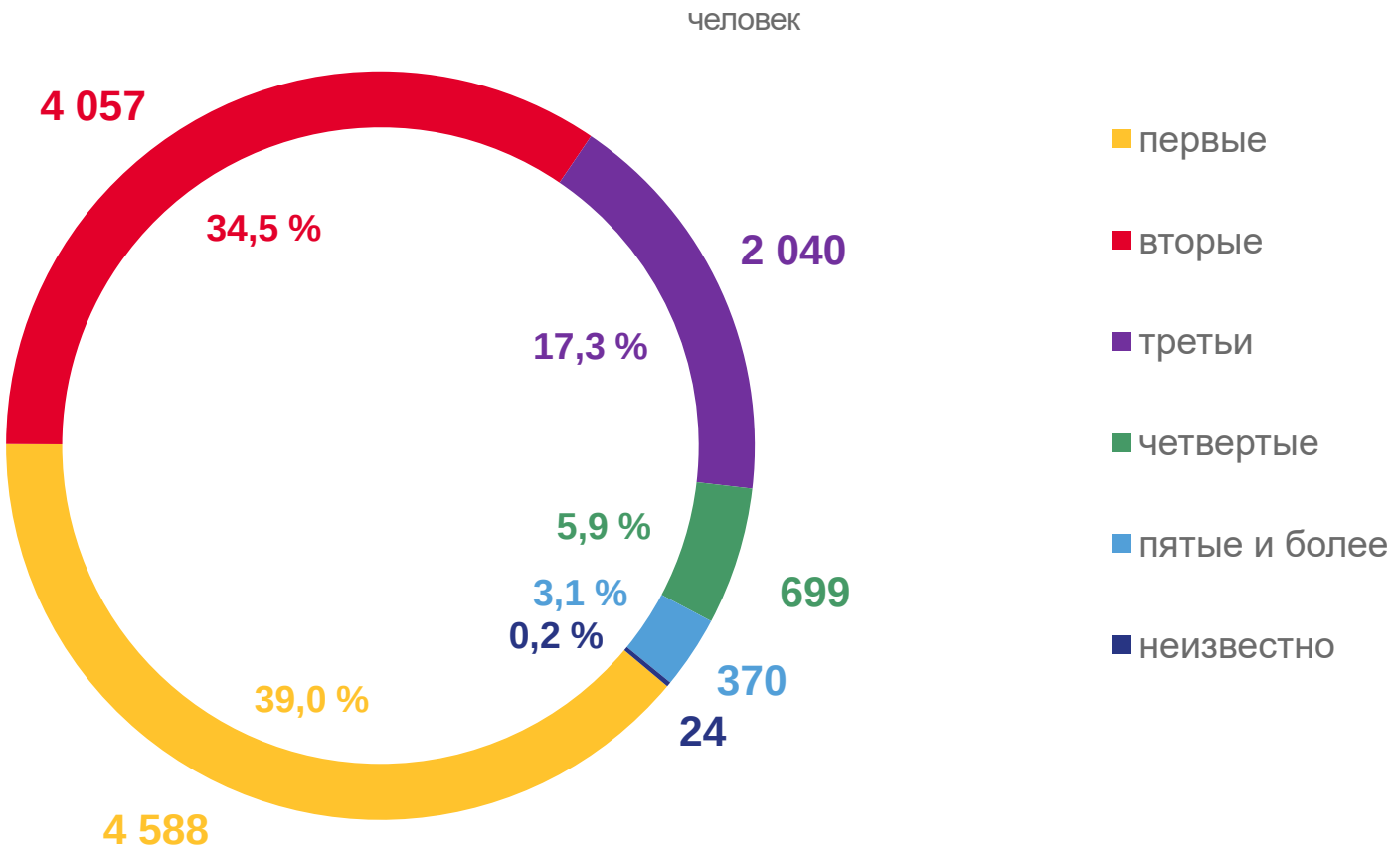

Оперативные данные по дате регистрации в органах ЗАГС

ЧИСЛО ЗАРЕГИСТРИРОВАННЫХ УМЕРШИХ

В ИЮНЕ 2023 ГОДА

ЯНВАРЬ-ИЮНЬ 2023

Число зарегистрированных умерших

21 376 человек

Коэффициент смертности

13,7 ‰ в расчете на 1000 человек населения

Изменение к январю-июню 2022 года

90,1 %

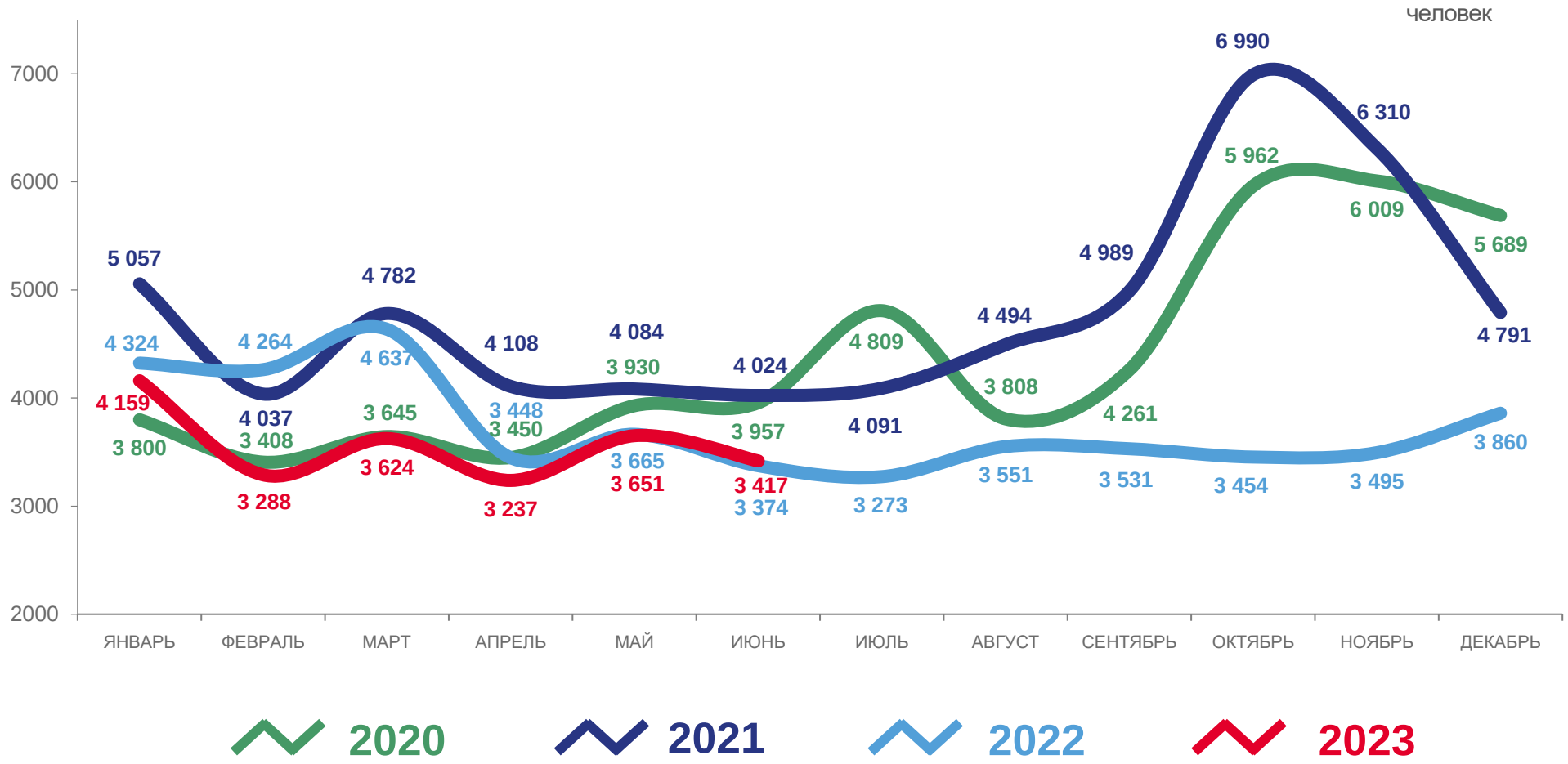

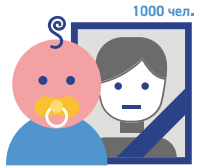

КОЭФФИЦИЕНТ СМЕРТНОСТИ НАСЕЛЕНИЯ

ЯНВАРЬ-ИЮНЬ 2023 ГОДА, НА 1000 ЧЕЛОВЕК НАСЕЛЕНИЯ

Городские округа с наименьшими и наибольшими значениями

4 городских округа
5 муниципальных районов

имеют значение показателя **равно и меньше**, чем по Самарской области

6 городских округов
22 муниципальный район

имеют значение показателя **больше**, чем по Самарской области

Муниципальные районы с наименьшими и наибольшими значениями

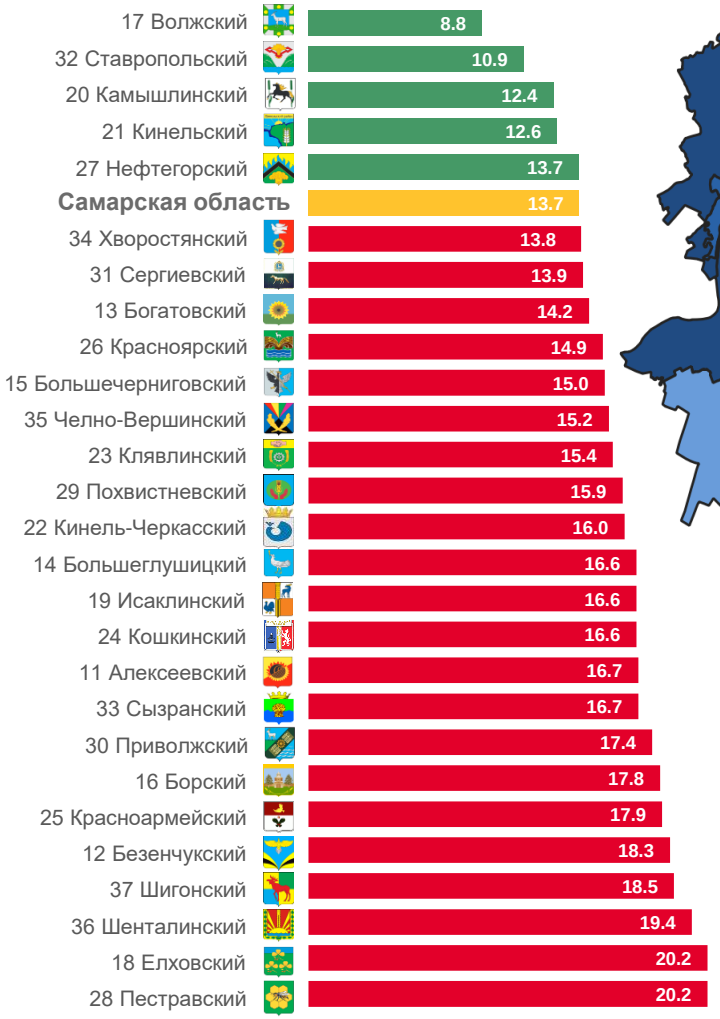

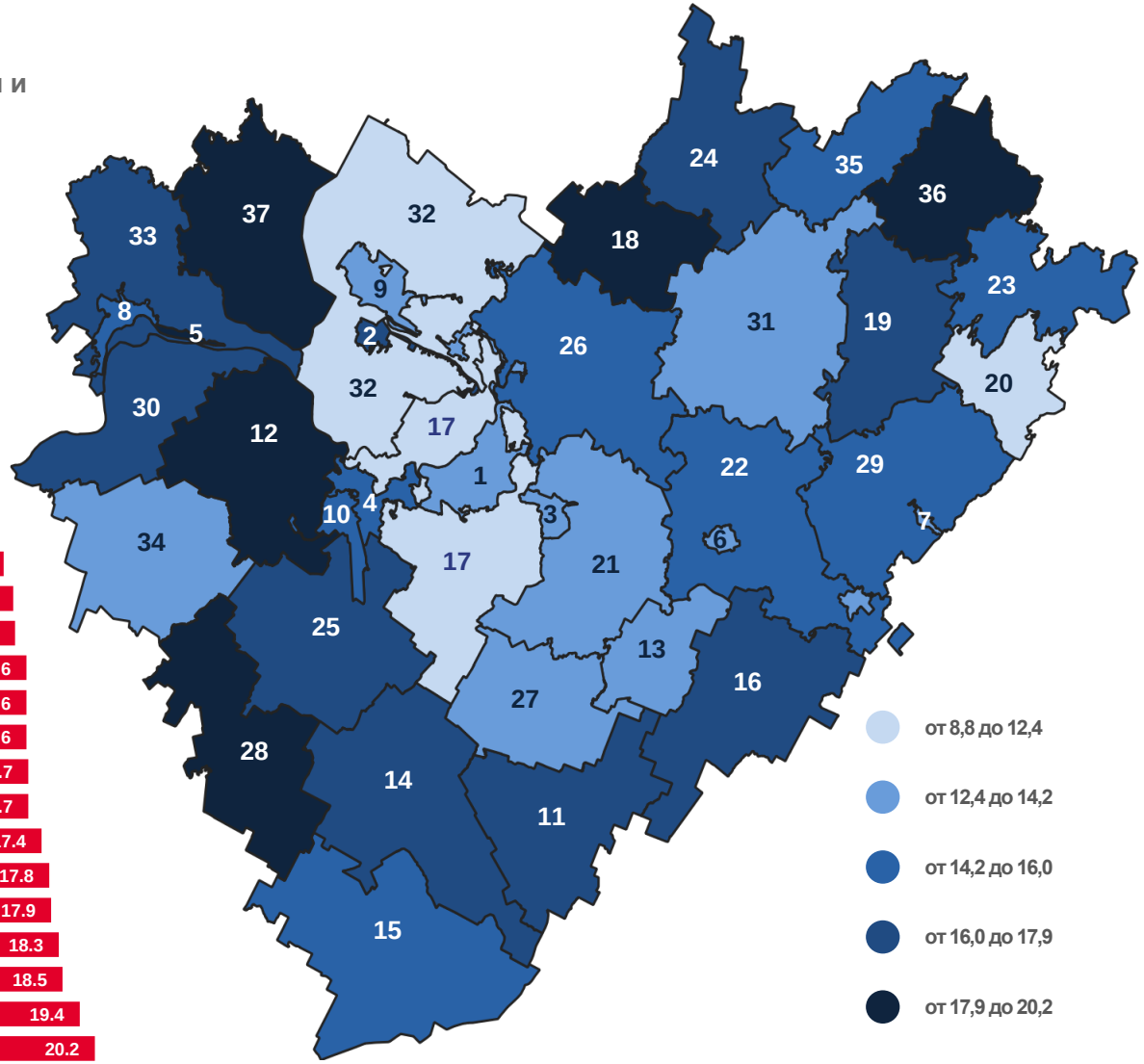

ПОКАЗАТЕЛИ МЛАДЕНЧЕСКОЙ СМЕРТНОСТИ

В ИЮНЕ 2023 ГОДА

ЧИСЛО УМЕРШИХ В ВОЗРАСТЕ ДО 1 ГОДА, ЧЕЛОВЕК

66 человек

Изменение к январю-июню 2022 года

91,7 %

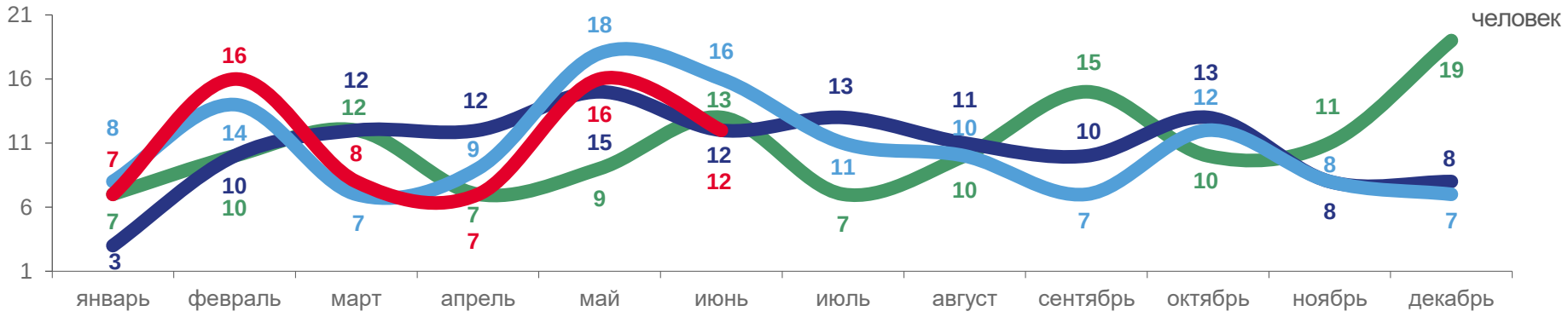

КОЭФФИЦИЕНТ МЛАДЕНЧЕСКОЙ СМЕРТНОСТИ, на 1000 родившихся живыми

Данные приведены накопленным итогом

Изменение к январю-июню 2022 года

100,0 %

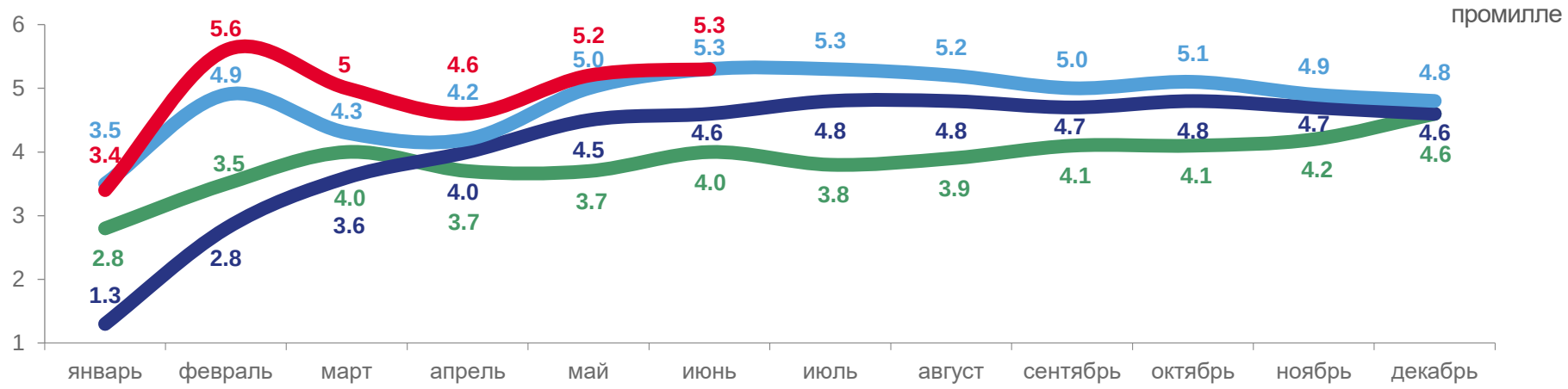

2020 2021 2022 2023

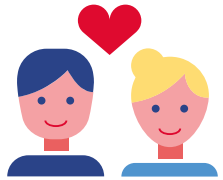

ЧИСЛО ЗАРЕГИСТРИРОВАННЫХ БРАКОВ

В ИЮНЕ 2023 ГОДА

ЯНВАРЬ-ИЮНЬ 2023

Число зарегистрированных браков

7 453 единицы

Коэффициент брачности

4,8 ‰ в расчете на 1000 человек населения

Изменение к январю-июню 2022 года

102,9 %

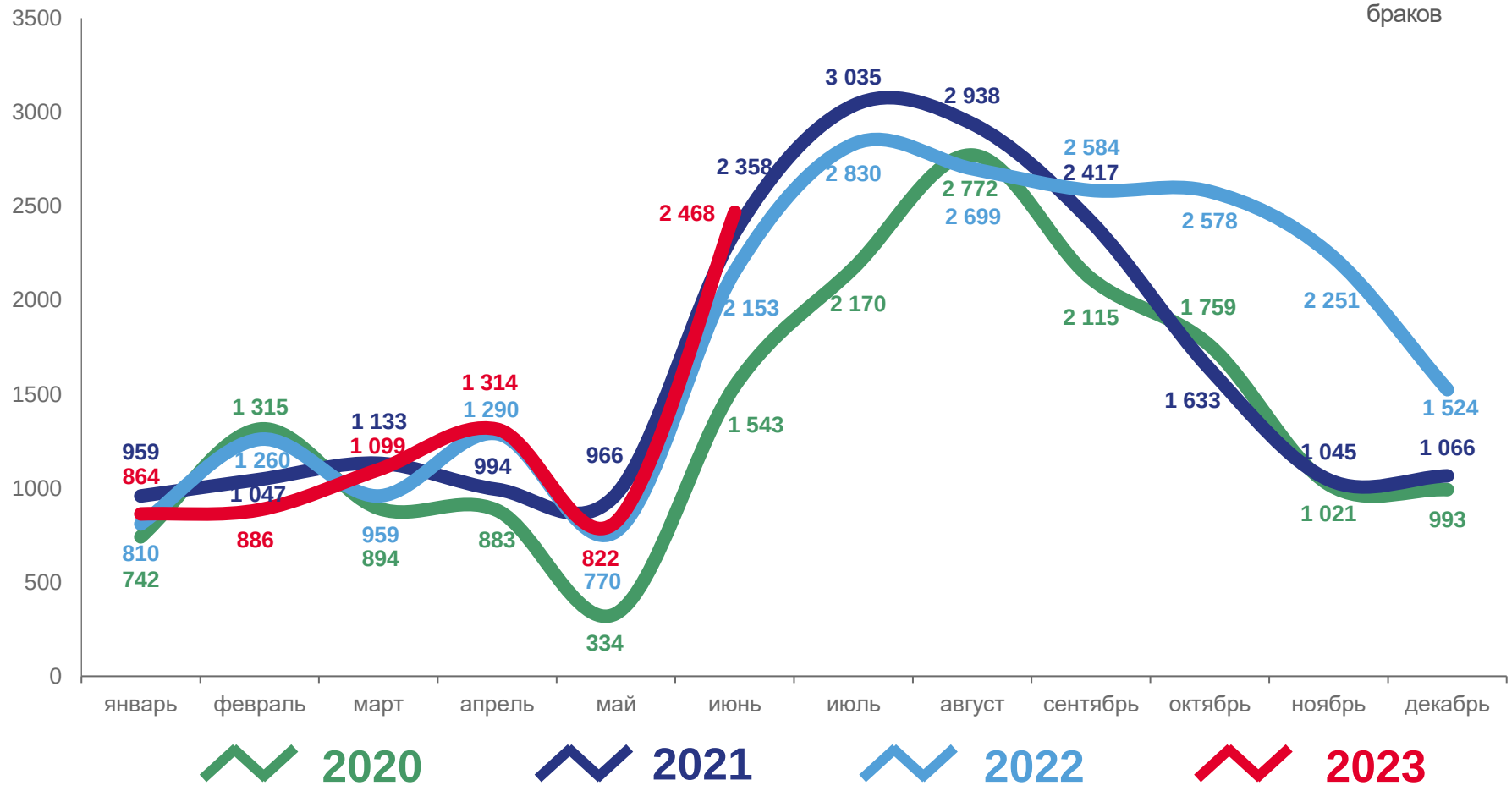

ЧИСЛО ЗАРЕГИСТРИРОВАННЫХ РАЗВОДОВ

В ИЮНЕ 2023 ГОДА

ЯНВАРЬ-ИЮНЬ 2023

Число зарегистрированных разводов

6 808 единиц

Коэффициент разводимости

4,4 ‰ в расчете на 1000 человек населения

Изменение к январю-июню 2022 года
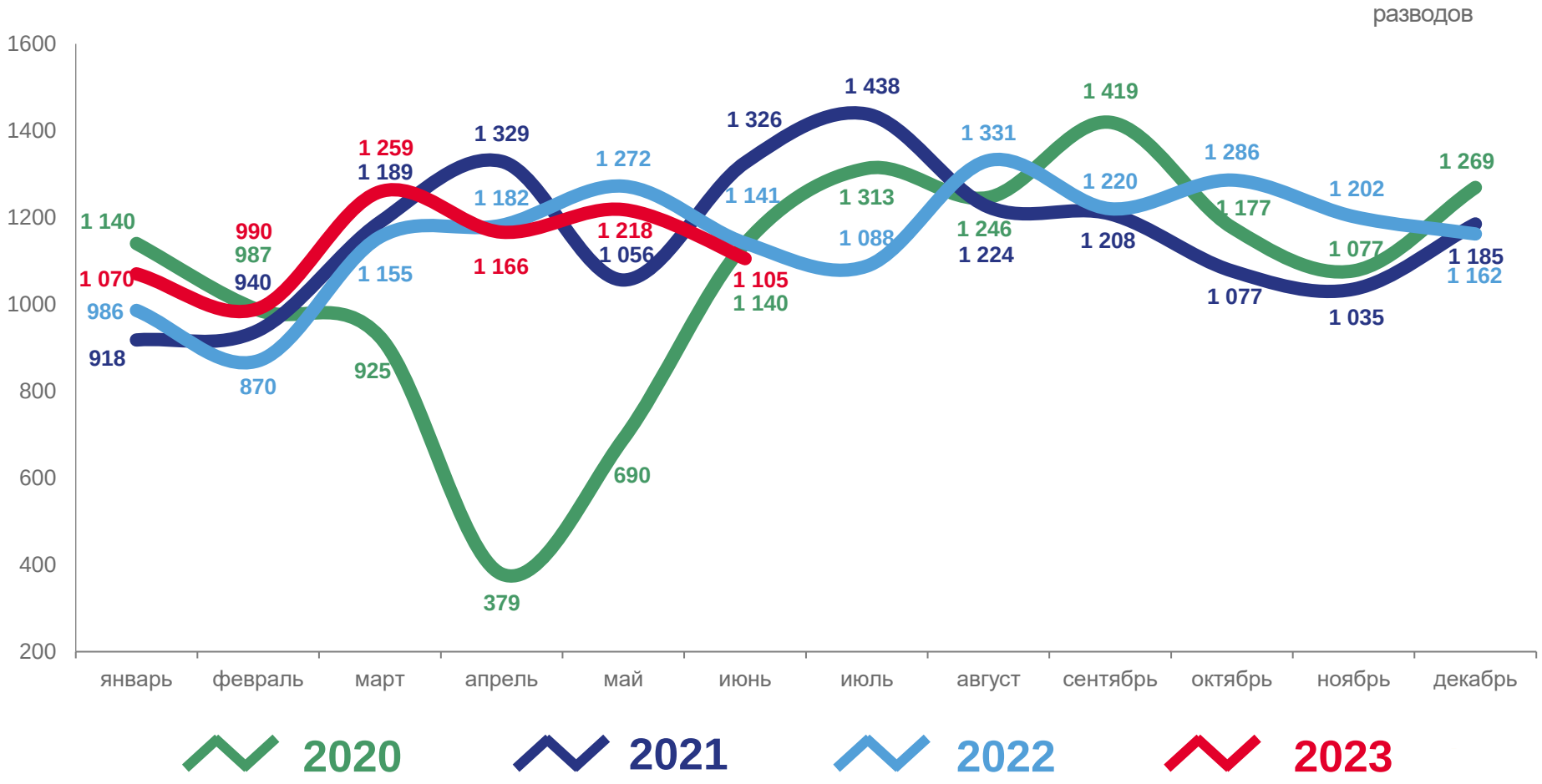
103,1 %